Der Jusibarde
www.gitarrenbrevier.de
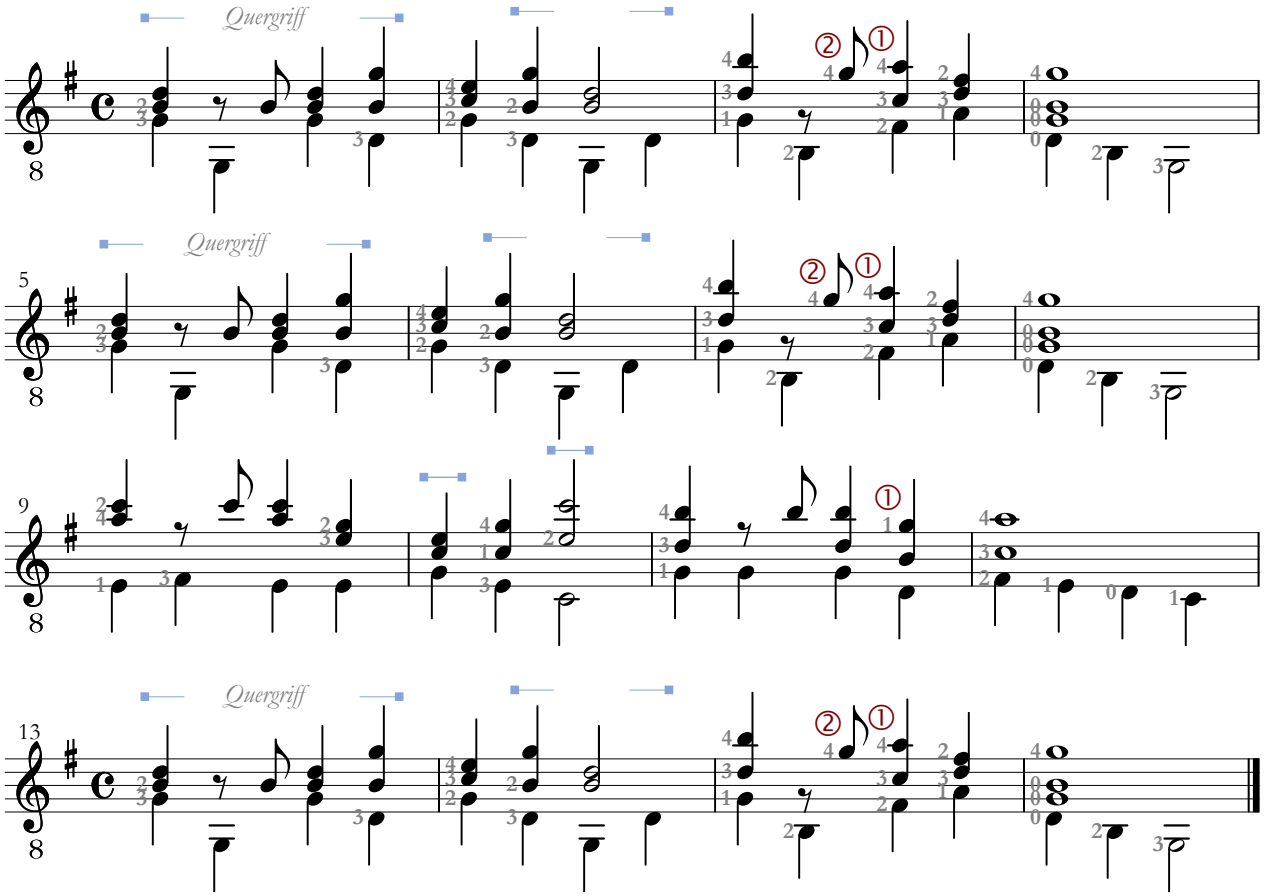
Mädel draußen ist es schön