Wach auf, wach auf
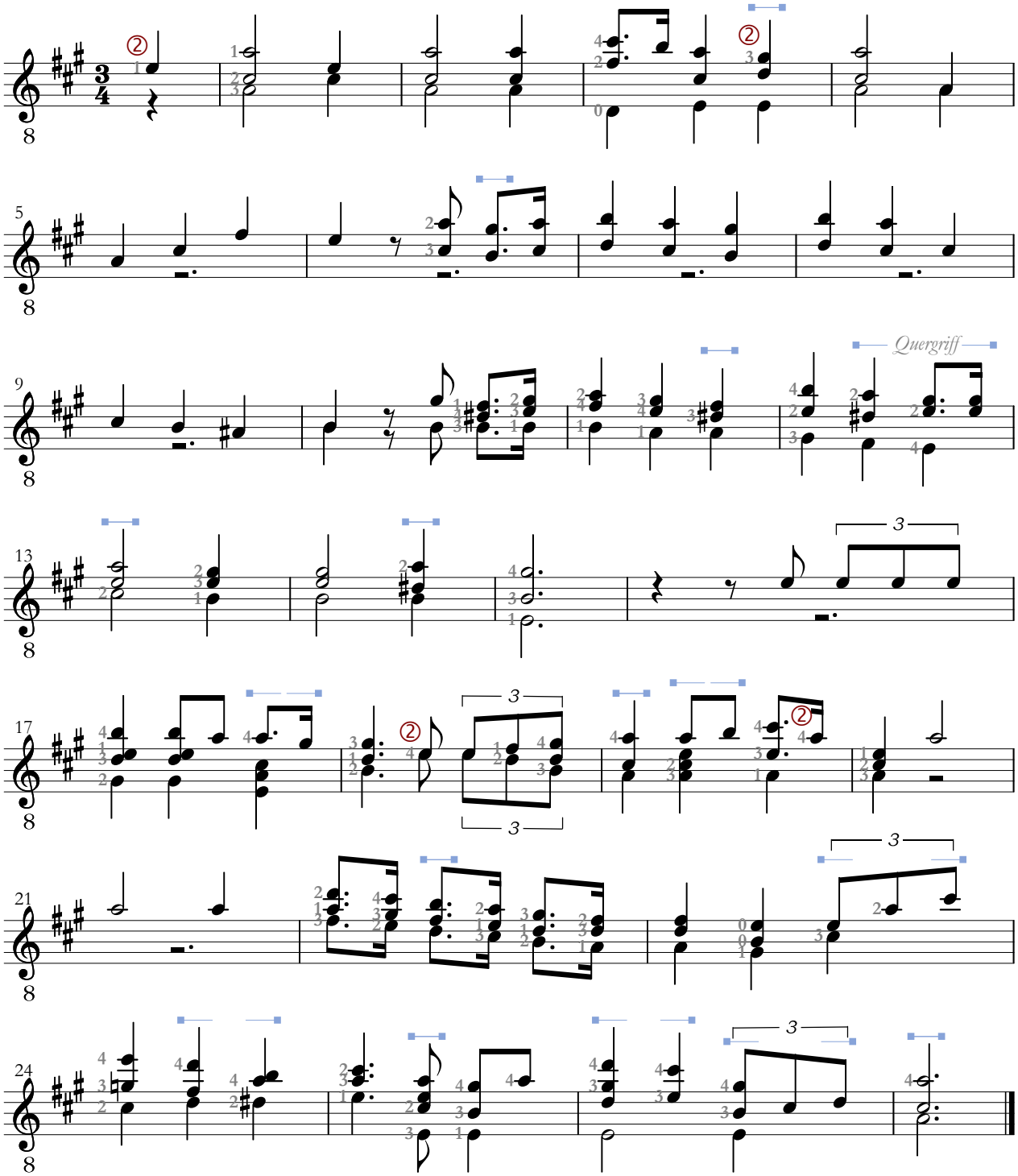
Der Jusibarde
www.gitarrenbrevier.de