Der Jusibarde
www.gitarrenbrevier.de
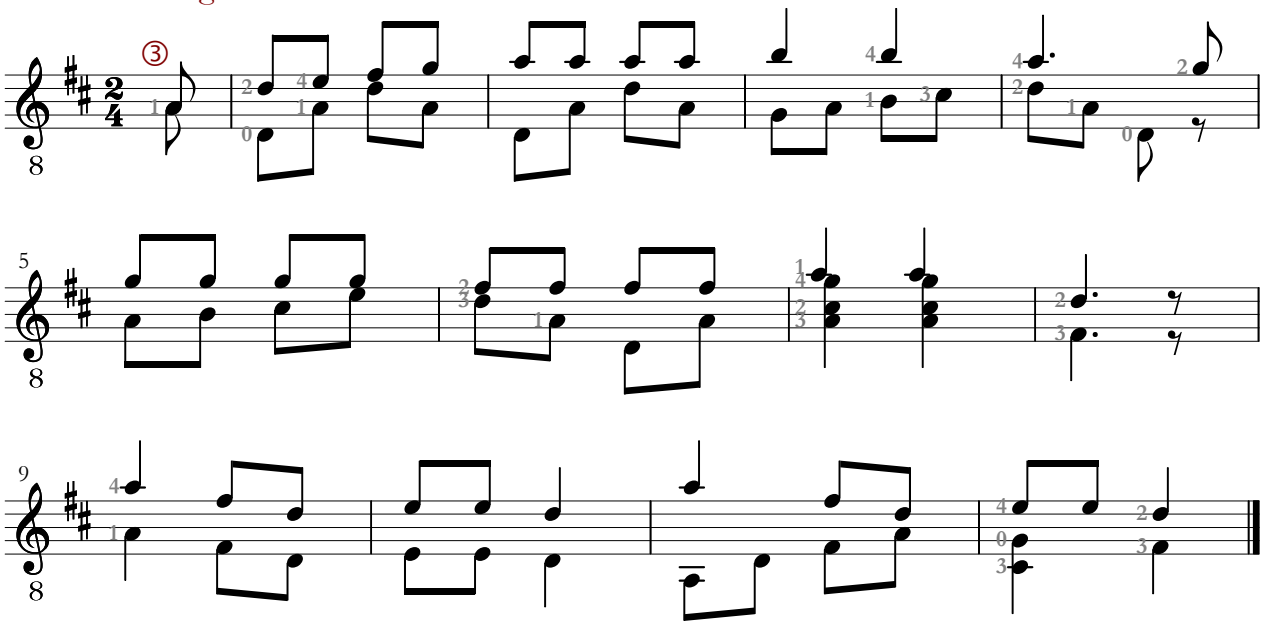
Wer eine Gans gestohlen hat