Der Jusibarde
www.gitarrenbrevier.de

Wir sind die Sänger von Finsterwalde

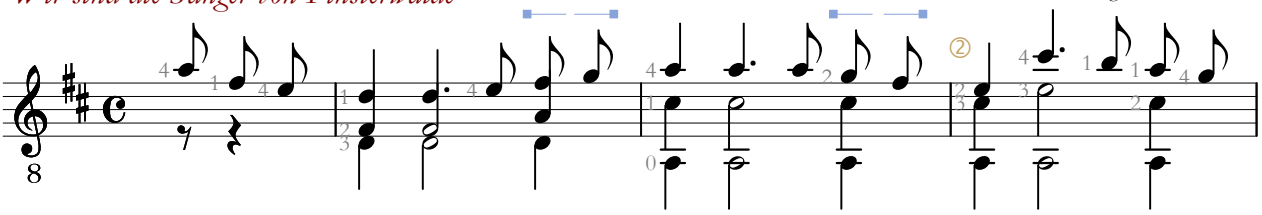

Wir sind die Sän - ger von Fin - ster - wal - de, wir leb'n und ster - ben für den Ge -

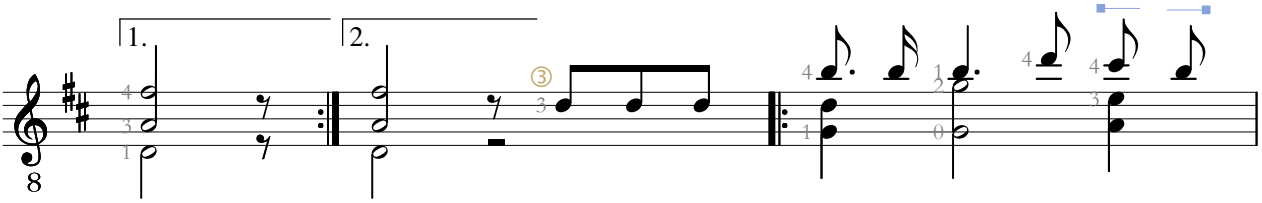

sang. sang. Dass wir die Sän - ger sind, das weiß ein

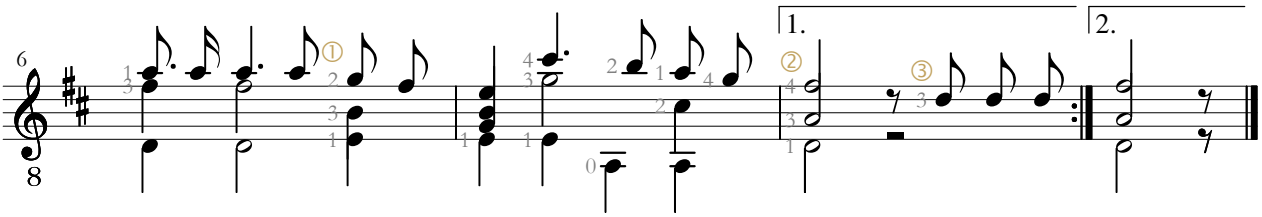

je-des Kind, wir leb'n und ster - ben für den Ge - sang. Dass wir die sang.